

Územní plán Jevany

1.8 Výkres koncepce veřejné infrastruktury - kanalizace

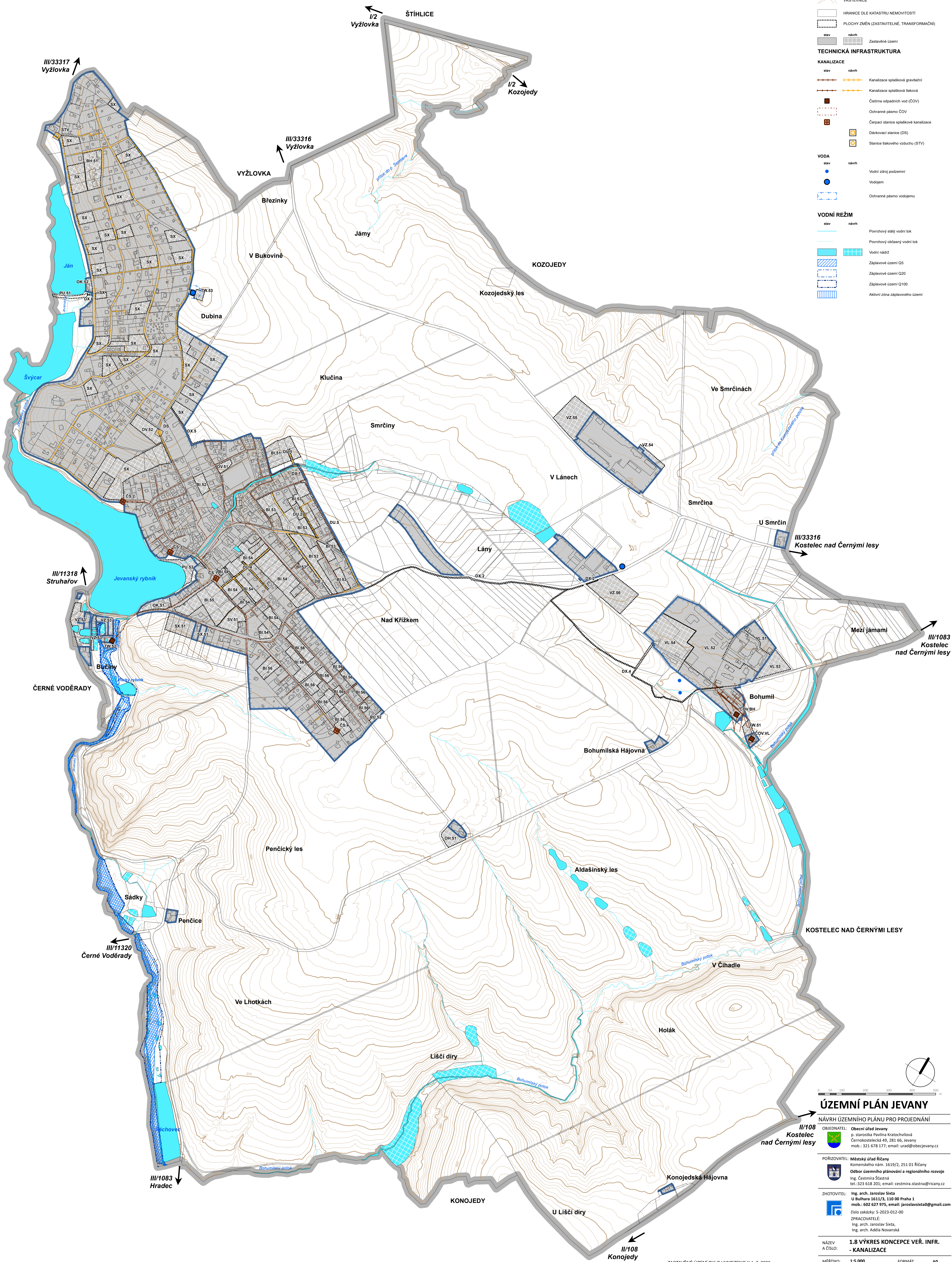

	HRANICE ŘEŠENÉHO ÚZEMÍ
	HRANICE ZASTAVĚNÉHO ÚZEMÍ
	VRSTEVNICE
	HRANICE DLE KATASTRU NEMOVITOSTÍ
	PLOCHY ZMĚN (ZASTAVITELNÉ, TRANSFORMAČNÍ)
	stáv
	návrh
	Zastavěné území
	návrh
TECHNICKÁ INFRASTRUKTURA	
KANALIZACE	
	návrh
	Kanalizace splásková gravitační
	Kanalizace splásková tlaková
	Čistírna odpadních vod (ČOV)
	Ochranné pásmo ČOV
	Čerpad. stanice spláskové kanalizace
	Dávkovací stanice (DS)
	Stanice tlakového vzduchu (STV)
VODA	
	návrh
	Vodní zdroj pozemní
	Vodjem
	Ochranné pásmo vodjemu
VODNÍ REŽIM	
	návrh
	Povrchový stálý vodní tok
	Povrchový občasný vodní tok
	Vodní nádrž
	Záplavové území Q5
	Záplavové území Q20
	Záplavové území Q100
	Aktivní zóna záplavového území

ÚZEMNÍ PLÁN JEVAŇ
NÁVRH ÚZEMNÍHO PLÁNU PRO PROJEDNÁNÍ

II/108
Kostelec nad Černými lesy

OBEDNATEL: Obecní úřad Jevany
p. starostka Pavlína Kratochvílová
Černokostelecká 49, 281 66, Jevany
mob: 321 628 177; email: urad@obecjevany.cz

PORIZOVATEL: Městský úřad Říčany
Komenského nám. 3619/2, 251 01 Říčany
Odbor územního plánování a regionálního rozvoje
Ing. Cestmíra Štátník
tel: 323 638 201; email: cestmira.statnika@ricany.cz

ZHOTOVITEL: Ing. arch. Jaroslav Štáta
U Bulhara 3611/3, 110 00 Praha 1
mob: 602 627 975; email: jaroslavstata@gmail.com
číslo zakázky: S-2023-012-00

ZPRACOVATEL: Ing. arch. Jaroslav Štáta,
Ing. arch. Adéla Nováková

NÁZEV A ČÍSLO: **1.8 VÝKRES KONCEPCE VEŘ. INFR. - KANALIZACE**

MĚŘÍTKO: **1:5 000** FORMÁT: **A0**

DATUM: **02/2026** ČÍSLO PARÉ:

ZASTAVĚNÉ ÚZEMÍ BYLO VYMEZENO K 1. 2. 2026
ZPRACOVÁNO NA PODKLADU KATASTRÁLNÍ MAPY K 1. 2. 2026