

Územní plán Jevany

1.2 Základní členění území

-  HRANICE ŘEŠENÉHO ÚZEMÍ
-  HRANICE ZASTAVĚNÉHO ÚZEMÍ
-  VRSTEVNICE
-  HRANICE DLE KATASTRU NEMOVITOSTÍ
-  ZASTAVITELNÉ PLOCHY
-  PLOCHY TRANSFORMAČNÍ
-  PLOCHY ZMĚN V KRAJINĚ
-  ÚZEMNÍ REZERVA
-  PLOCHY PODMÍNĚNÉ ZPRACOVÁNÍM ÚZEMNÍ STUDIE
-  KORIDOR STL PŘIVÁDĚČE ZEMNÍHO PLYNU
-  Hranice historického jádra obce
-  Obec Aldášin

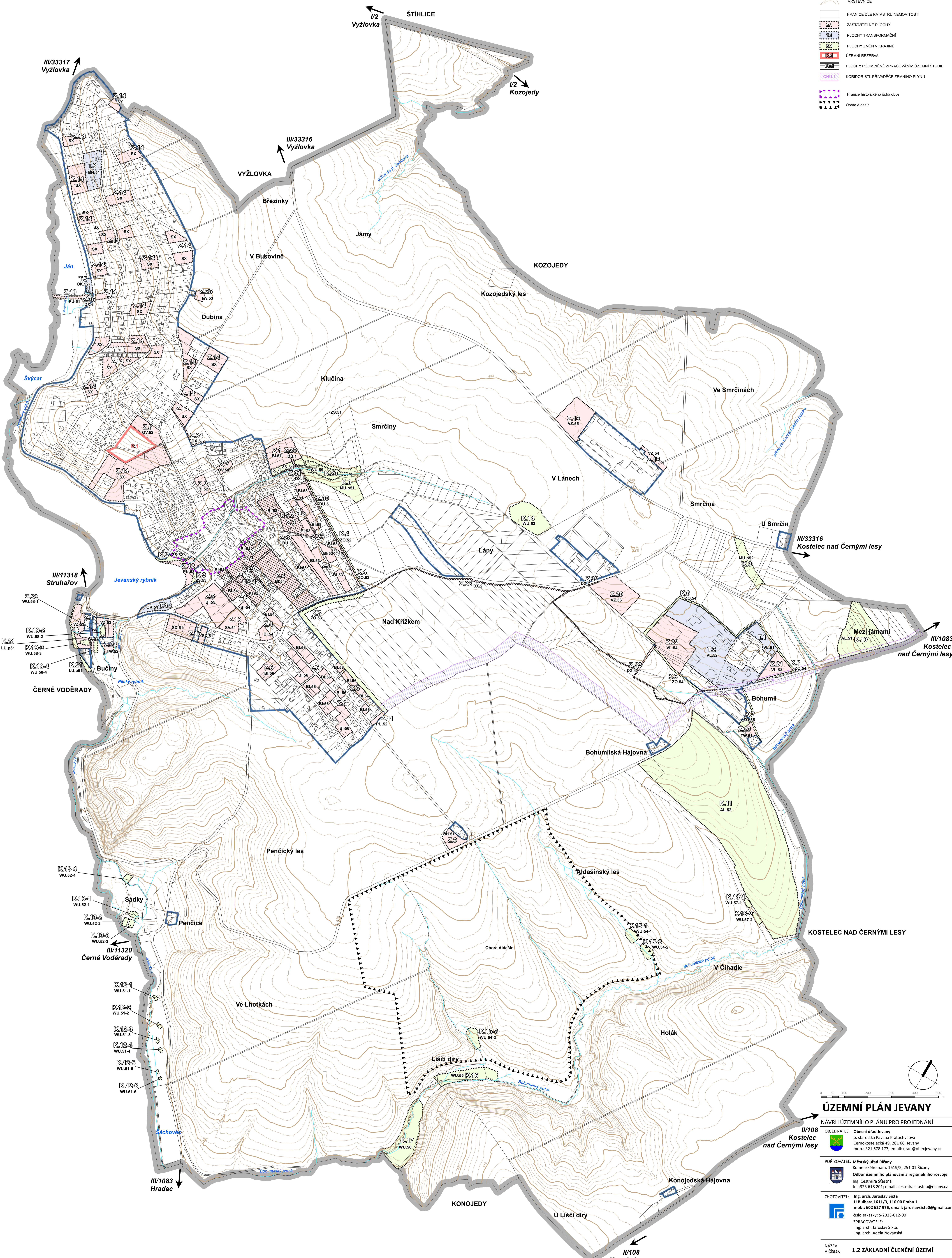

ÚZEMNÍ PLÁN JEVANY
 NÁVRH ÚZEMNÍHO PLÁNU PRO PROJEDNÁNÍ

OBEDNATEL: Obec úřad Jevany
 p. starostka Pavlína Kratochvílová
 Černokostelecká 49, 281 66, Jevany
 mob: 321 678 177; email: urad@obecjevany.cz

PORIZOVATEL: Městský úřad Říčany
 Komenského nám. 1619/2, 251 01 Říčany
 Odbor územního plánování a regionálního rozvoje
 Ing. Jasmína Ščasná
 tel: 323 638 201; email: cestmiria.scastna@ricany.cz

ZHOTOVITEL: Ing. arch. Jaroslav Štáta
 U Bulhara 1611/3, 110 00 Praha 1
 mob: 602 627 975; email: jaroslavstata@gmail.com
 číslo zakázky: 5-2023-012-00

ZPRACOVATEL: Ing. arch. Jaroslav Štáta,
 Ing. arch. Adéla Nováková

NÁZEV A ČÍSLO: **1.2 ZÁKLADNÍ ČLENĚNÍ ÚZEMÍ**

MĚŘÍTKO: 1:5 000 FORMÁT: A0

DATUM: 02/2026 ČÍSLO PARÉ:

ZASTAVĚNÉ ÚZEMÍ BYLO VYMEZENO K 1. 2. 2026
 ZPRACOVÁNO NA PODKLADU KATASTRÁLNÍ MAPY K 1. 2. 2026